

Rz1. 24x24 cm

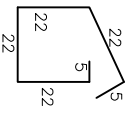

Rz2. 24x30 cm

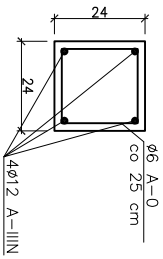
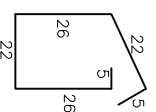
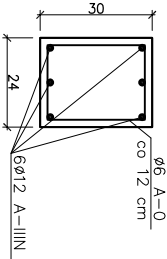

ZESTAWIENIE POW. NOWOPROJEKTOWANYCH

1. Schody m2 12,16
  2. Poddasze m2 159,90 (286,86)
- RAZEM powierzchnia piętra proj. m2 172,06**

- Rz1. - Rdzenie żelbetowe 24x24 cm w rozstawie co 200 cm
- Rz2. - Rdzenie żelbetowe 24x30 cm w rozstawie co 200 cm

Niniejsze opracowanie jest chronione prawem autorskim zgodnie z Ustawą o Prawie Autorskim i Prawach Pokrewnych (Dz. U. nr 24 poz. 83, tekst jednolity; Dz. U. 2006, nr 90, poz. 631)

PESTA PROJEKT mgr inż. Łukasz Pesta, Kruszyński 41 B, 87-300 Brodnica  
NIP: 874-159-16-88 REGON: 341372499 tel.: 604-916-489

OBIEKT: REMIZA STRAŻACKA  
- NADBUDOWA

INWESTOR: Miasto i Gmina Górzno  
Górzno, ul. Rynek 1  
87-320 Górzno

ADRES INWESTYCJI: Górzno, dz. nr 493/3, 493/4, 200/2,  
221/3, 221/4, 223/5

RYSUNEK:

RZUT PODDASZA

DATA	BRANŻA	SKALA	NR RYS.
07/2016	ARCHIT.	1:100	4

PROJEKTOWAK: